Mapa uszkodzeń od wiatru, po nawałnicy z dnia 11.08.2017 r.

Wydział Ochrony Lasu DGLP,
stan na 14.08.2017

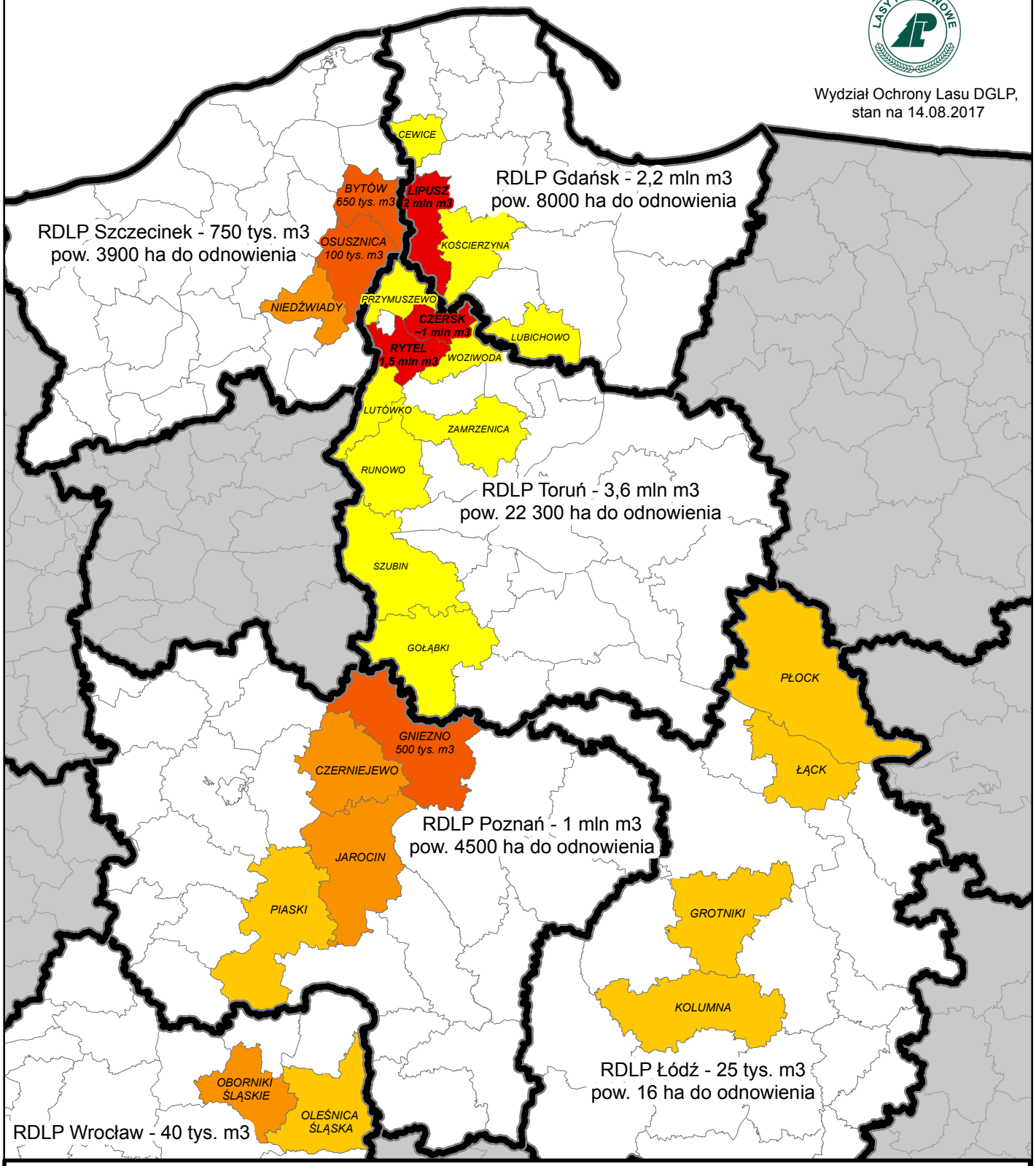

Łącznie w Lasach Państwowych masa wywrotów i złomów
szacowana jest na 7,7 mln m3,
na powierzchnia do odnowienia 38,7 tys. ha

Legenda

Uszkodzenia od wiatru [m3]

- brak uszkodzeń
- odnotowano uszkodzenia, brak info. o rozmiarach strat
- 1500 - 10 000
- 10 000 - 100 000
- 100 000 - 1 000 000
- > 1 000 000

Wydział Ochrony Lasu DGLP, stan na 14.08.2017